Tehničke karakteristike proizvoda
Karakteristike

NSYEC761
Spacial SF 1 ploča za uvod kablova - 700x600 mm

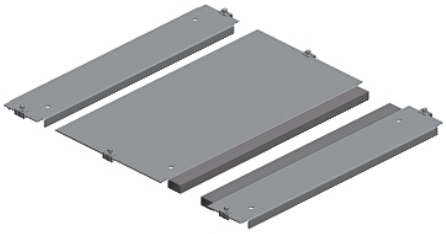

Osnovne informacije

Grupa proizvoda	Spacial
Tip proizvoda ili komponente	Ploča kablovske uvodnice
Pribor / posebna kategorija	Pribor za razvod kablova
Anwendung	Prisma aplikacija Više namena
Kompatibilnost grupe proizvoda	Spacial SF Prisma PH Spacial SFP
Lokacija za montiranje	Dno ormana
Tip kablovske uvodnice	Standardna
Kablovski uvod	1 uvod
Sastav uređaja	Fixing elements 1 plate Poliuretanska zaptivka 15 x 25 mm
Količina po setu	Set od 1
Materijal	Galvanizovani čelik

Dopunske informacije

Širina	700 Mm nazivno: 516 mm korisno:
Dubina	600 mm nazivno:
Debljina	1,5 mm

Pakovanje

Pakovanje 1 težina	3,898 kg

Održivost ponude

Status održive ponude	Green Premium proizvod
Propis REACh	REACh Deklaracija
REACh bez SVHC	Da
EU RoHS direktiva	Proaktivna usaglašenost (proizvod nije u zakonskom okviru direktive EU RoHS) EU RoHS deklaracija
Bez žive	Da
Informacije o RoHS izuzecima	Da
RoHS regulativa za Kinu	RoHS Deklaracija Za Kinu
Izjava o zaštiti okoliša	Profil Ekološke Prihvatljivosti Proizvoda

Ugovorna garancija

Garancija	18 meseci

Informacije navedene u ovoj dokumentaciji predstavljaju opšti opis odnosno tehničke karakteristike performansi proizvoda.
Dokumentacija nije namenjena da bude zamena za niti se može koristiti za određivanje prikladnosti i pouzdanosti proizvoda za specifičnu krajnju primenu.
Dužnost je korisnika odnosno integratora da izvrši primerenu i sveobuhvatnu analizu rizika, procenu i proveru proizvoda u pogledu odgovarajuće specifične primene ili načina korišćenja.
Ni Schneider Electric Industries SAS ni njegova povezana ili zavisna društva neće snositi odgovornost za zloupotrebu ovdenavedenih informacija.